

()

-

2010 / 1431

()

:

()

. :

/

-

-



)

(

:
20714088 :

. :

2010/6/28 :

:

.....:	. :	1
.....:	. :	2
.....:	. :	3

-

—

.....

.....

.....

.....

.....

.....

.....

.....

.

..... :

:

..... :

()

()

(1997) .

..

(1997) .

.(2010) .

(2002 ,)

()

:

:

:

:

:

:

:

.(2010)

:

.(2009)

:

.(2010)

:

.(2010)

()

:

()

()

) .

(2006

, , , :

:

, , ,

.()

,2009-1994

,

(35)

(%61.2)

(%59.8)

(%70.5)

The use of the Islamic endowment to achieve the economic and social development in the northern regions of the West Bank (Fact and hope)

Abstract

This research aimed at looking into the use of the Islamic endowment to achieve the economic and social development in the northern regions of the West Bank (Tubas, Qalqilia, Tulkarm, Nablus, Jenin, and Selfit) from 1994 to 2009. Besides, the study was designed to realize the suitability of the endowment planning for knowing the drawbacks of the endowment to develop the society economically.

Due to the lack of endowment properties in Palestine, and the lack of studies in such area as well as the shortage of utility from these endowments.

In order to achieve these goals, the researcher used the descriptive analytic approach and designed a questionnaire of 35 questions which was distributed on four aspects. The result of the questionnaire was that the Islamic endowment has an effect of 61.2% on the economic development which is a medium percentage. The Islamic endowment is being employed to develop the working projects, support the farming units and improve the endowment properties themselves. However, the lack of utility from the endowment returns in small projects or to find others to solve the unemployment problem restrict the effect of the endowment on the economic development.

The results of the study show a weak effect of the Islamic endowment on social development in northern Palestine, which is estimated to be 59.8% which is a weak percentage. Moreover, the planning for the employment of the Islamic Waqf suits the developmental needs of the Palestinian society by 70.5% which is great. However, endowment can be employed in a better way.

It also appears that the lack of accurate information about the Islamic endowment in Palestine leads to the failure of the Islamic endowment to meet the needs of the Palestinian society. Also, the Israeli aggressive treatment towards the endowment properties was the worst drawbacks against the employment of the endowment to achieve the economic and social development.

The conclusion of the study is summarized in the necessity to employ the endowment returns to improve the properties themselves as well as the social facilities.

1.1

.(2006)

.(2008)

...

)

)

(
(1997)

(2000)

-

-

(1997)

()

:

.(1993)

2008) (931.145)
(999) (1.121.192) .(2009
.(2009)

2.1

:

3.1

•

•

•

•

•

•

4.1

:

•

•

•

•

•

)

.(

5.1

:

:

-
-
-
-
-

6.1

:

$(0.05 \geq \alpha)$

-

$(0.05 \geq \alpha)$

-

$(0.05 \geq \alpha)$

-

($0.05 \geq \alpha$)

•

7.1

:

:

•

):

:

•

2009 – 1994

.(

:

•

.2009

8.1

:

•

•

9.1

•

•

•

(165)

()

(330)

(165)

10.1

" " :(2001)

" " : (2002)

" " : (1999)

" " : (2009)

"

"

:(2006)

:

:

:(2006)

11.1

(2001 ,)

(2002 ,)

(1999 ,)

(2009)

" (2006)

(2006)



: 1.2

.

...

.(2004)

.(2009) ...

: .1.1.2

) : :

.(

:

(1997)

(2009 ,)

:

"

.(2002) "

:

:

•

)

.(1992

.(2000)

•

:

(1992) .

(2003) ."

":

(1997)

.(1995)

)

.(2008

(...) :

.(2008)

.(2008)

: **.2.1.2**

(2006)

(2002 ,)

:

•

... :

•

•

.(2006)

(1991)

(1999)

(2002)

:

.3.1.2

:

•

(2002)

)

(

(2001)

:

•

:

:

○

:

○

:

(1999)

:

○

(2001)

:

.4.1.2

,

:

,

"

"

:

.(2005)

.(1999)

:

.5.1.2

"

.(2005) "

.(1989)

.
:
:
•

)

- -

.(2005

:
:
•

(1989) .(1964)

:

,

.

: **2.2**

"

"

.

,

.((.))

.

,

.

.(2009)

: **.1.2.2**

:

:

•

:

○

:

○

27)

16%

(2009)

(4320

(2009)

(%10)

(340)

.(2009)

:

○

1948

.(1992)

:

•

()

:

○

)

.(2007

: ○

: ●

: ○

: ○

: ●

(350)

.(2009)

.(2007) 1948

: **.2.2.2**

:
:

:

(152919.7)

: ●

:

: ○

:

o

:

o

(148673)

(3314)

.(2000) (932)

.(2000) () :1.2

1492	130	152	1213	
1503	52	891	560	
143745	37	8	143700	
868	15	600	253	
1228	490	326	412	
948	2	514	432	
1731	142	216	1373	-
390	11	11	268	
705	25	393	287	
306	28	103	175	
152919	932	3314	148673	

(2000)

(%33)

(%16)

(15.6)

(%50)

(27)

(5300)

(2657)

:

(618)

(1892)

(1604)

%15.2

%84.8

(288)

:

(254)

(8)

(14)

(7)

(23)

(17)

(40)

.(2006)

(%91.1)

(1724)

(%84.8)

(%92.6)

(%91.8)

.(2000)

: •

(1239)

1999

(20)

(60)

(313)

(106)

(193)

(138)

(137)

(76)

(121)

)

(40)

(35)

.(1999 ,

: : •

(387)

(597)

)

(2577)

.(2006

:

.3.2.2

1974

(396)

(72)

(2000

)

)

:2.2

:(2009

()	
368,701	
23,530	
72,360	
168,100	
499,520	
8950	
200,000	
82,000	
15,000	

(499.520)

, (368.701)
. (8950)

:

.4.2.2

(6) : .(%10)
(20)

:

446 : 266
180
%40
%60

750

40

%1.8

)

(179) .(2009

(%47.4)

(85)

(%52.6)

(94)

(%86)

(310)

(360)

(%14)

(50)

(106)

(122)

	(16)		(%83.6)		(%16.4)
	(226)		.		
	(12)	(%94.5)		(214)	
				(%5.5)	
	.(2009) .2009		
	(897)		:		•
(357)		(%60)		(540)	
		(%40)			
(64)		.			
	(37.5)	(24) (62.5)		(40)	
	(650) (718)		.		
	(68)	(%90.5)			
		(%9.5)			
(768)		.			
	(213)	(%72)		(555)	
				(%28)	
(260)	(336)		.		
	(76)	(%77)			
				(%24)	
	(239)		.		
		(%99.6)			
	.(2009)		
	(23) (110)		:		•
	(%79)	(87) (%21)			
		(74)	.		

(90)	(129)		.	
	(39)		(%70)	
	(45)	(161)		.
	(%72)		(116)	(%28)
(%90)		(124)	(14)	(138)
(%98.6)	(297)			(4)
)			
				.(2009
(790)	(2009)		:	•
(59)			(33)	
	(116)		(75)	
		(180)		
	(111)	(142)	:	•
(15)			(31)	
(8)	(63)	(71)		
(21)	(49)	(70)		
(21)	(86)	(107)		
(13)	(44)	(57)		
				.
(51)	(250)		:	•
	(33)		(5)	
(40)		(77)		(44)
	.(2009)		

:

1994

1966 26

.(2009)

1994

:

-
-
-
-

)

.(2000

:

.(2006)

.(2002)



1.3

2.3

3.3

()

(330)

(165)

%50.3

82

%49.7

83

4.3

(165)

:

:1.4.3

(1.3)

:1.3

22,4	37	
20,0	33	
12,7	21	
10,3	17	
21,2	35	
13,3	22	
100.0	165	

%22.4

(1.3)

%12.7

%13.3

%20

%21.2

%10.3

.(1.3)

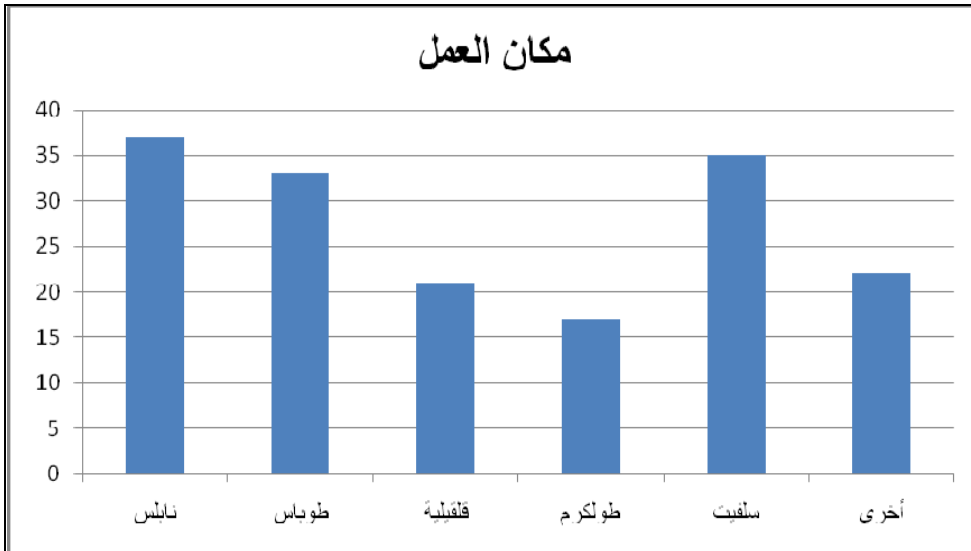

:1.3

:

.2.4.3

(2.3)

:2.3

25,5	42	5
21,8	36	10-5
52,7	87	10
100.0	165	

(2.3)

%21.8 5 %25.5 10
: (2.3) , 10 5

:

.3.4.3

.(3.3)

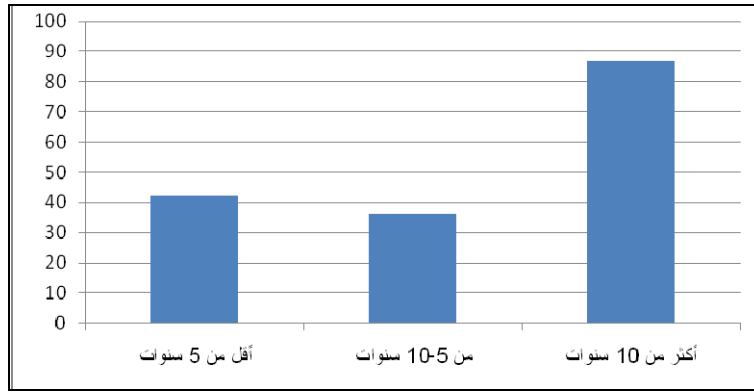

:2.3

:3.3

12,1	20	
28,5	47	
46,7	77	
12,7	21	
100.0	165	

%46.7 (3.3)

%12.1

%12.7

%28.5

:

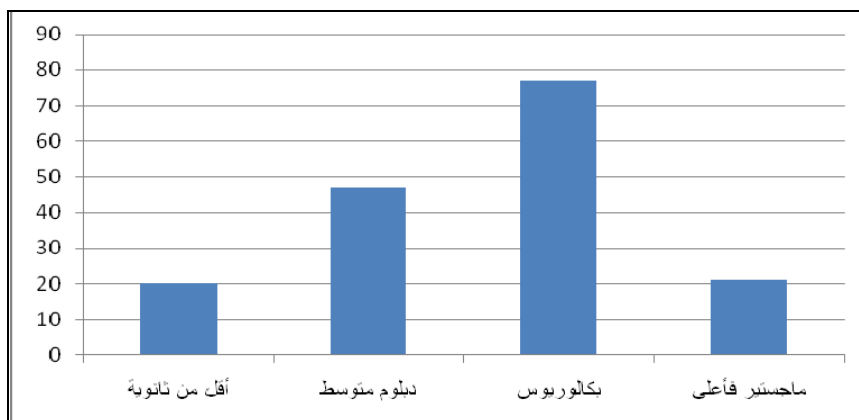

:3.3

: 4.4.3

(4.3)

:4.3

18,8	31	
28,5	47	
52,7	87	
100.0	165	

(4.3)

(4.3)

%18.8

%28.5

:

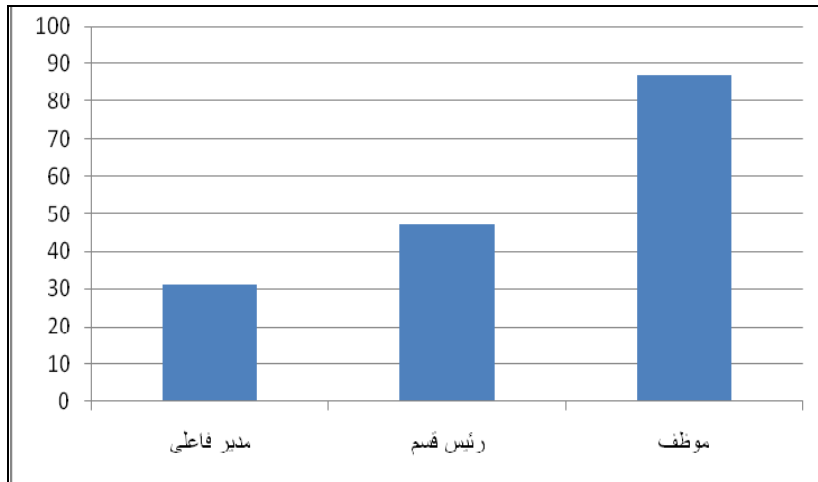

:4.3

5.3

: (1.3)

: •

.() :

35 :

5

:

:5.3

7-1		1
17-8		2
25-18		3
35-26		4
35		

:

: •

: •

: •

: •

: •

()

:

. (%85-%100) •

. (%70-%84) •

. (%60-%69.9) •

. (%50-%59.9) •

(% 50) •

: **.1.5.3**

(2.3)

: **.2.5.3**

(Chronback Alpha)

(%88.69)

()

()

.(%100)

6.3

:

-
-
-
-
-
-

.(SPSS)

7.3

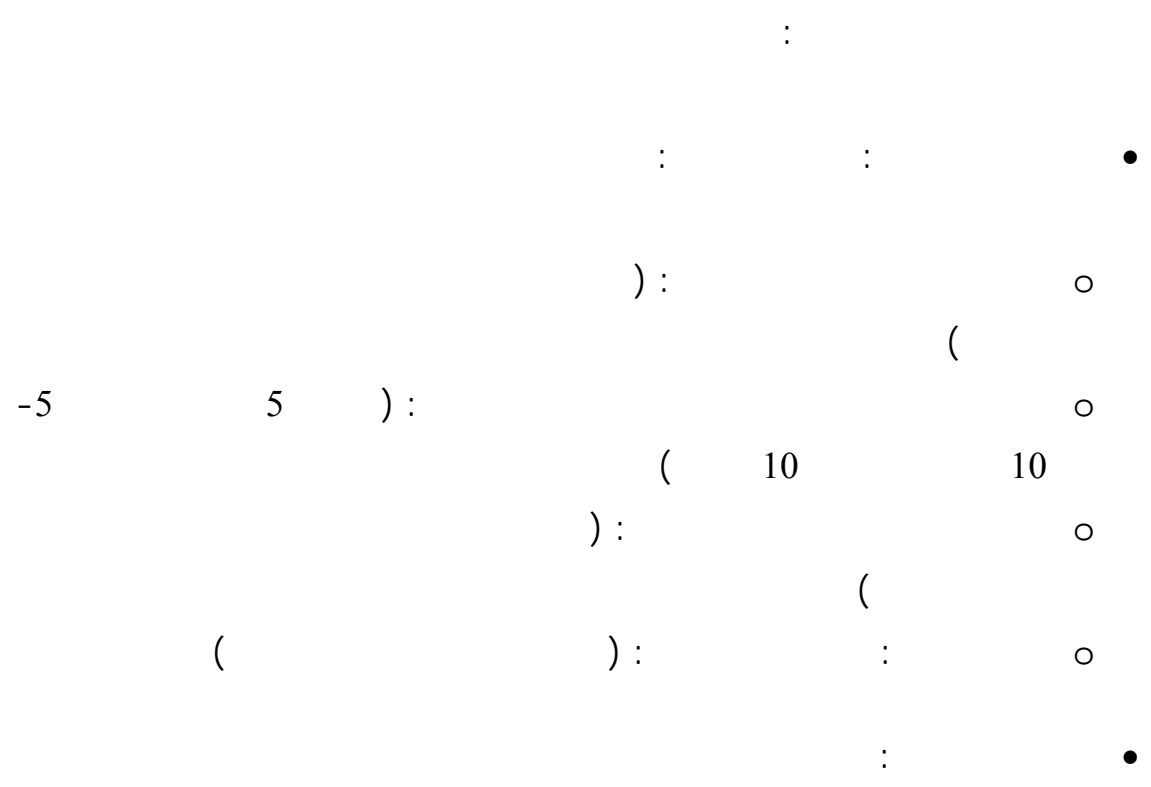

8.3

(SPSS)

.(fisher distription)

LSD

-
-
-
-
-



1.4

(SPSS)

2.4

()
:

(%85-%100) •

(%70-%84) •

- (%60-%69.9)
- (%50-%59.9)
- (% 50)

)

,

,

,

(

.

: **.1.2.4**

" :

:(1.4)

: -1.4

					-	
	73.0	3.65	1.183		3	1
	61.2	3.06	1.141		5	2
	60.5	3.02	1.163		4	3
	60.4	3.02	1.123		6	4

: -1.4

					-	
	59.8	2.99	1.249		2	5
	58.3	2.92	1.176		7	6
	55.4	2.77	1.300		1	7
	61.2	3.06	0.873			

: (1.4)

: (3)

(6 4 5)

(1 7 2)

-
-
-
-
-
-
-
-
-
-
-

(%61.2)

•
:
.2.2.4

" :

:

: -2.4

					-	
	75.8	3.79	1.136	(... (15	1
	64.4	3.22	1.195		9	2
	63.6	3.18	1.201		12	3
	62.1	3.10	1.162		13	4
	59.6	2.98	1.129		11	5
	57.6	2.88	1.147		14	6

: -2.4

					-	
	57.0	2.85	1.182		16	7
	56.5	2.82	1.184		8	8
	51.9	2.59	1.109		17	9
	50.1	2.50	1.010		10	10
	59.8	2.99	0.761			

: (2.4)

: (15)

... (13 12 9)

17 8 16 14 11)

: (10

-
-
-
-
-

●

(%59.8)

: **.3.2.4**

" :

:

: -3.4

					-	
	87.00	4.35	0.889		21	1
	80.00	4.00	0.969		24	2
	71.90	3.59	1.168		19	3
	69.70	3.48	1.146		20	4

: -3.4

					-	
	69.20	3.46	1.118		25	5
	64.50	3.22	1.261		18	6
	62.1	3.10	1.086		22	7
	59.50	2.98	1.070		23	8
	70.50	3.52	0.735			

: (3.4)

(21)

:

(19 24)

:

: (22 18 25 20)

-
-
-
-

: (23)

•

•

(70.5)

: .4.2.4

" :

:

: -4.4

					-	
	82.40	4.12	1.011		28	1
	79.80	3.99	0.897		29	2
	77.70	3.88	1.021		33	3

: -4.4

					-	
	77.00	3.85	0.985		32	4
	75,9	3.97	0.978		34	5
	71.50	3.58	1.164		35	6
	71.20	3.56	1.139		31	7
	70.10	3.50	1.193		27	8
	68.80	3.44	1.191		26	9
	66.40	3.32	1.153		30	10
	74.10	3.70	0.717			

: (4.4)

(30 26 34,35,31,27 32 33 28,29)

:

○

-
-
-
-
-
-
-

●

-
-

●

(26.30)

(74.1)

.5.2.4

(5.4)

(74.1)

(70.5)
, (61.2)
, (59.8)

:5.4

	74.1	3.70	0.717		1
	70.5	3.52	0.735		2
	61.2	3.06	0.873		3
	59.8	2.99	0.761		4
	66.6	3.33	0.511		4

3.4

: **.1.3.4**

"

($0.05 \geq \alpha$)

"

(7.4 6.4)

(One Way ANOVA)

(6.4)

:

:6.4

3.3792	37	
3.3498	33	
3.3510	21	
3.3782	17	
3.2367	35	
3.3143	22	

:7.4

(P)	()				
0.884	0.346	.092	5	.461	
		.266	159	42.357	
			164	42.818	

(0.05 $\geq\alpha$)

*

0.884

(7.4)

"

(0.05)

(0.05 $\geq\alpha$)

"

.2.3.4

)

($0.05 \geq \alpha$)

(One Way ANOVA)

:8.4

3.3721	42	5
3.4968	36	10-5
3.2420	87	10

(8.4)

0.0344

(9.4)

(0.05)

($0.05 \geq \alpha$)

LSD

:9.4

(P)	()				
.034	3.450	.875	2	1.749	
		.254	162	41.069	
			164	42.818	

(0.05≥α)

*

LSD

:10.4

10	5-10	5	
0.1301	-0.1247		5
*0.2548			10-5
			10

:

10 5

10

10 5

: .3.2.4

)

"

($0.05 \geq \alpha$)

"

(One Way ANOVA)

:

:11.4

3.4843	20	
3.3252	47	
3.3484	77	
3.1320	21	

(11.4)

:

0.166

(12.4)

"

(0.05)

($0.05 \geq \alpha$)

"

:12.4

(P)	()				
.166	1.716	.442	3	1.327	
		.258	161	41.491	
			164	42.818	

(0.05≥α)

*

:

.4.2.4

)

"

(0.05≥α)

"

:

(One Way ANOVA)

:13.4

3.3106	31	
3.2608	47	
3.3757	87	

(13.4)

:

:14.4

(P)	()				
.451	.799	.209	2	.418	
		.262	162	42.400	
			164	42.818	

(0.05≥α)

*

0.451

(14.4)

"

(0.05)

(0.05≥α)

"

1.5

()

: .1.1.5

:

:

:

•

(2002)

(1999 ,)

(2005 ,)

(1989 ,)

(2002)

2.5

:

:

.1.2.5

•

•

•

)

•

(

•

:

)

-

-

(

:

.2.2.5

•

•

:

•

•

•

•

•

•

:

.3.2.5

•

(on time)

•

•

•

•

•

•

•

•

.4.2.5

:

•

•

•

•

•

•

•

•

3.5

:

2010 2015					
2010 2015					
2010 2015					

) (
2010 2015					
2010 2015					
2010 2015					
2010 2015) (
2010 2015					
2010 2015					

2010 2015					
2010 2015					

3. (2000). •

.1 (1964). •

15 .8 (1992). •

:(1989) •

: (2000). •

:(2006). •

" (28 2007). •

4 2 :(2003) •

3 .2 :(1997). •

3 . :(2000) •

.() •

.1 :(1992). •

- 1948) :(1992). •

.1 (1988) •

" :(2005) . •

.24 •

: :(2009). •

:(2009). •

: :(1993). •

1993 3 1 •

14 .4 :(1997). •

- (1999) .
- (2001) .
- (2005) .
- (2009) .
- <http://www.ahlalhdeeth.com/vb/showthread.php?t=191905>
- (2009) .
- (2002) .
- (.) .
- (2002) .
- (2002) .
- " : (2009) .
- (1991) .
- (1997) .
- " : (1995) .
- :
- " : (23 2008) .
- " : (27 2009) .
- (1999)

." (2006) . •
 .295 ,
 :(1997) . •
 .
 :(2004) . •
 . , ,
 , (2002). •
 . :(2000) •
 . :(2009) •

:1.3

/

..

,

.

"

"()

,

.

.

:

) :

(

:

□ □ □ □ □ □

:

□ 10 □ 10-5 □ 5

:

□ □ □ □

:

□ . □ . □ .

(x) :

-

						1
						2
						3
						4
						5
						6
						7

-

						8
						9
						10
						11
						12
						13
						14
					(..)	15
						16
						17

-

						18
						19

						20
						21
						22
						23
						24
						25

-

						26
						27
						28
						29
						30
						31

						32
						33
						34
						35

:

-	.
-	.
-	.

<p>State of Palestine Supreme Judge Department The Upper Council of Sharia Jurisdictions Head of The Highest Council of Islamic Jurisdiction</p>	<p>بِسْمِ اللَّهِ الرَّحْمَنِ الرَّحِيمِ</p> 	<p>دولة فلسطين ديوان قاضي القضاة المجلس الأعلى للقضاء الشرعي مكتب قاضي القضاة/رئيس المجلس</p>
<p>فضيلة قاضي طوباس الشرعي المحترم</p>		
<p>ديوان قاضي القضاة رقم الاضبارة رقم الصدور التاريخ</p>	<p>السلام عليكم ورحمة الله وبركاته:</p>	
<p>إشارة إلى كتابكم رقم ٨٥/٧/١ تاريخ ٢٦/٣/٢٠٠٦م.</p>		
<p>بعد التدقيق لا أوافق على تسجيل حجة وقف ذري للمستدعي: محمد صالح عباس صوافطة المنكور؛ وذلك لأن طلب المستدعي تضمن وقف جميع الأرض (٨٩ دونما) المذكورة مع أنه لا يملك سوى حصتين منها والحصاة الثالثة لفاطمة رشيد أبو صبحا حسب سند تسجيل الأراضي. أعيدها وسائر الأوراق المتعلقة بها.</p>		
<p>واقبلوا لاسمراي</p>		
<p>قاضي قضاة فلسطين رئيس المجلس الأعلى للقضاء الشرعي</p>	<p>Handwritten signature and notes in Arabic.</p>	
<p>الشيخ تيسير رجب التميمي المكتب السلطة الوطنية الفلسطينية المجلس الأعلى للقضاء الشرعي ديوان قاضي القضاة/المحاكم الشرعية</p>	<p>س/ع</p>	
<p>غزة ت : 08-2833686 ف : 08-2833696 www.sh-courts.com</p>	<p>رام الله ت : 02-2987941 ف : 02-2965868</p>	<p>القدس ت : 02-2791203 ف : 02-2791205 E-mail: altamimi@kudah.gov.ps</p>

بِسْمِ اللَّهِ الرَّحْمَنِ الرَّحِيمِ

State of Palestine
Supreme Judge Department
The Upper Council of Sharia Jurisdictions
Head of The Highest Council of Islamic Jurisdiction



دولة فلسطين
ديوان قاضي القضاة
مجلس الأعلى للقضاء الشرعي
ب. قاضي القضاة/رئيس المجلس

فضيلة قاضي محكمة طوباس الشرعي المحترم

السلام عليكم ورحمة الله وبركاته :

إشارة إلى كتابكم رقم ٩٥/١٧/١ تاريخ ٢٠٠٧/٣/١٤ م.

ديوان قاضي القضاة
رقم الاضغرة: ٥٣/م
رقم الصدور: ١٤٤٠
التاريخ: ٢٠٠٧/٤/٤

أوافق على تسجيل حجة وقف من قبل محمد صالح عباس صوافطة بصفته الشخصية وبصفته وكيلًا عن شقيقته آمنة المذكورة حسيما ذكر.

ويلفت نظر المحكمة الابتدائية إلى أن الاستدعاء تضمن أن القسيمة رقم ٣ مساحتها ١٠/٤ أمتار مربعة تكون وفقا على محمد المذكور وزوجته سهام المذكورة وشقيقته آمنة المذكورة بينما مخطط المساحة الموقع من محمد المذكور والمصدق من بلدية طوباس تضمن أن القطعة رقم ٣ مساحتها ٣١٠ أمتار مربعة طريق مقترح عرض ٦ أمتار وأن القسيمة رقم ٢ مساحتها ٢١٠٠ م^٢ وليس ٢٠٠٠ متر مربع كما ذكر في الاستدعاء فيقتضي توضيح ذلك وتصحيحه قبل التسجيل.

وذلك بعد تدقيقها من قبلنا .
أعيدها وسائر الأوراق المتعلقة بها .

واقبلوا السلام

قاضي قضاة فلسطين
رئيس المجلس الأعلى للقضاء الشرعي
د. الشيخ تيسير رجب التميمي



٣/١٦/٢٠٠٧
٢٠٠٧/٤/٤
٢٠٠٧/٤/٤

بسم الله الرحمن الرحيم
الشيخ تيسير رجب التميمي
٢٠٠٧/٤/٤
٢٠٠٧/٤/٤

غزة
ت : 08-2833686
ف : 08-2833696

رام الله
ت : 02-2987941
ف : 02-2965868

قدس
02-27912
02-27912
@m...@m...

بسم الله الرحمن الرحيم



السلطة الوطنية الفلسطينية

ديوان قاضي القضاة

أحكام الشرعية

محكمة طوباس الشرعية

تلفاكس 00972 -9 -2574567

الرقم: 58 / 56 / 39

التاريخ: 18 / 06 / 1430 هـ

وفق: 11 / 06 / 2009 م

حجة وقف خيرى

في المجلس الشرعي المعقود في محكمة طوباس الشرعية لدي أنا فاروق عطية عدلي قاضيها الشرعي حضر المكلف شرعا/ محمد صالح عباس صوافطه/ 943682914 من طوباس والمسجل اسمه في دائرة تسجيل أراض نابلس/ محمد صالح عباس أبو صبحا وبحضور السيد/ نبيه أحمد حسن أبو عره / 905796504 المكلف بقسم الأملاك في مديرية أوقاف طوباس من عقابه وسكانها وبعد التعريف عليه من قبل المكلفين شرعا/ كمال محمود قاسم دراغمه وعبد الكريم محمد عبد الكريم دراغمه كلاهما من/ طوباس قرر وبحضورهما وهو في الحالة المعتبرة شرعاً قائلاً: أنني أملك وأتصرف تصرف المالك بملكه دون منازع ومعارض ما مساحته 950 م من قطعة الأرض رقم 64 حوض 28 المسمى (وادي حمد) من أراضي طوباس المحددة بمخطط المساحة المرفق طيه والمحدودة شرقا طريق تسوية عرض 03 م غربا قطعة رقم 63 والعائدة لورثة المرحوم/ صالح محمد احمد صوافطه وشمالا طريق تراي عرض 03م وجنوبا طريق تسوية عرض 06م وأنني بكامل اختياري وطوعي قد وقفت وحيست وتصدقت وسبلت لوجه الله تعالى القطعة المشار إليها بالمساحة المذكورة وقفا خيريا إسلاميا عاما لصالح لجنة زكاة طوباس لغاية نفع الفقراء من الأيتام والأسر الفقيرة في محافظة طوباس والذين يتم اعتمادهم في لجنة الزكاة المذكورة وفي حال حل لجنة الزكاة تكون التولية من بعدها المديرية أوقاف طوباس وسلمت الوقف المذكور إلى متولي التسجيل المذكور لإحاقه بالأوقاف الإسلامية الخيرية ثم عن اللواقف الرجوع عن وقفه هذا ومنع متولي التسجيل من معارضته بالتصرف به وعارضه متولي التسجيل بأن الوقف صار وقفا خيريا بتسليمه للمتولي وترافعا في ذلك وطلبنا الحكم الشرعي وعليه وحيث كان المفق به صحة هذا الوقف في لزومه وخصوصه على قول الإمام أبي حنيفة النعمان فقد حكمت بصحة هذا الوقف ولزومه في عمومته وخصوصه ومنعت اللواقف المذكور من الرجوع عن وقفه هذا وأفهمتما بأن قطعة الأرض رقم 64 الواقعة بموقع وادي حمد من أراضي طوباس ضمن الحوض 28 والتي مساحتها 950 متر مربع والتي يحددها شرقا طريق تسوية عرض 03م وغربا قطعة رقم 63 والعائدة لورثة المرحوم صالح محمد احمد صوافطه وشمالا طريق تراي عرض 03م وجنوبا طريق تسوية عرض 06م قد أصبح وقفا خيريا ومنعت اللواقف المذكور من التعرض للمتولي الحالي على القطعة الموصوفة في إدارتها وأذنت للمتولي التصرف في هذا الوقف وإحاقه بالأوقاف الخيرية وتسجيله لدى الدوائر المختصة وبالأخص دائرة تسجيل الأراضي وحيث وافق سماحة قاضي القضاة الأكرم رئيس المجلس الأعلى للقضاء الشرعي حفظه الله على تسجيله بكتابه رقم ق/ 1669 / 53 بتاريخ 14 / 05 / 2009 م تخريرا في 18 / 06 / 1430 هـ وفق 11 / 06 / 2009 م

1430 هـ وفق 11 / 06 / 2009 م

صورة طبق الأصل

سجل صفحة عدد

58 56 39

الكاتب



/بسم الله الرحمن الرحيم



السلطة الوطنية الفلسطينية
ديوان قاضي القضاة
المجلس الاعلى للقضاء الشرعي
المحكمة الشرعية في : طوباس

الرقم : ٤/١٧/٢٠
التاريخ : ١٤٢٨/٥/١٢ هـ
وفق : ٢٠٠٧/٥/٢٨ م

حجة وقف ذري

في المجلس الشرعي المعقود في محكمة طوباس الشرعية لدي أنا راند سبتي سليمان قاضيها الشرعي حضر المكلف شرعاً محمد صالح عباس صوافطه من طوباس وسكانها حامل هويه رقم ٩٤٣٦٨٢٩١٤ وبعد التعريف عليه من قبل المكلفين شرعاً نادر طاهر يوسف الخطيب ومنتصر أحمد خليل مبسلط كلاهما من طوباس وسكانها قرر وبحضورهما وهو في الحالة المعترية شرعاً قانلاً حيث أن الدنيا فانيه وأنه لا يبقى للإنسان بعد وفاته الا عمله الصالح وصدقته الجارية مصداقاً لقوله صلى الله عليه وسلم اذا مات ابن آدم قطع عمله الا من ثلاث صدقة جارية وعلم ينتفع به وولد صالح يدعو له فانتني امثالاً لذلك ورجاء في الاجر والمثوية من عند الله ابتغاء لوجهه الكريم فقد حبست ووقفت وسبلت وتصدقت بما هو تحت ملكي وتصرفي قسيمه رقم ٢ من قطعة الارض رقم ٣٧ حوض ٢٨ وادي حمد من أراضي طوباس حسب مخطط المساحة المرفق والمصدق من مهندس بلدية طوباس ومساحتها ٥٦٤،٣ متر مربع على نفسي وزوجتي سهام فندي يوسف صوافطه وشقيقتي آمنه صالح عباس صوافطه بالتساوي بيننا في حياتنا ننتفع بها وبريعها واذا توفي أحدنا انتقل حقه للأخرين فاذا توفينا جميعاً أصبحت وقفاً خيرياً لبناء مسجد ومدرسة اسلامية حسب ما تقتضيه المصلحة في ذلك الوقت وقفاً خيرياً ابد الأبدين ودهر الداهرين الى ان يرث الله الارض ومن عليها واطلب تسجيل حجة وقف بذلك حسب الاصول وعليه وبناء على التحقق والاطلاع على سند تسجيل في قطعة الارض المذكوره والذي يفيد ملكية محمد المذكور للقطعة وسنداً لمخطط المساحة المرفق والمصدق حسب الاصول والكشف على القطعة المرفقة فقد قررت تسجيل حجة الوقف الذري هذه للاعتماد عليها لدى الجهات المختصة وذلك بعد أن وافق سماحة قاضي القضاة المكرم على تسجيله بمشروحاته المذيلة على كتابنا رقم ١٩١/٢٤/١ والموقعة منه بتاريخ ٢٠٠٧/٥/٢١ م تحريراً في يوم الاثنين الثاني عشر من شهر ربيع الآخر الموافق ٢٠٠٧/٥/٢٨ م .

قاضي طوباس الشرعي
راند سبتي سليمان

الاصل

سجل صفحه عدد

٢٠ ١٧ ٤

الكاتب

فداء دراغمه

المقرر:

محمد صالح عباس صوافطه

شاهد ومعرف:

منز المبرك

شاهد ومعرف:

نادر طاهر يوسف الخطيب

بسم الله الرحمن الرحيم



السلطة الوطنية الفلسطينية
ديوان قاضي القضاة
الحاكم الشرعية
المحكمة الشرعية في طوباس
تلفاكس: 00972 - 9 - 2574567

الرقم: 288 / 91750
التاريخ: 11 / 01 / 1431 هـ
الموالت: 27 / 12 / 2009 م

سماحة قاضي القضاة المكرم
رئيس المجلس الأعلى للقضاء الشرعي، حفظه الله..

السلام عليكم ورحمة الله وبركاته، وبعد..

أرفع لسماحتكم الاستدعاء المقدم إلينا من موظفة عمكمتا الأستاذة/ فداء توفيق سعود
مراغمه والذي تطلب فيه الموافقة على إعطائها الإذن بضم نماذج عن حجج الولف الإسلامي
ومحاضر الضبط التي تنظم لهذا الخصوص وكتاب الموافقة على تسجيل حجة الولف الصادرة
عن ديوانكم العامر الى رسالة الماجستير الخاصة بها والذي تقوم بإعدادها حاليا والأمر والرأي
المشورة لسماحتكم .

وتفضلوا بقبول فائق الأسترام

لقاضي طوباس الشرعي
صلاح يوسف هجر السلام شاهين

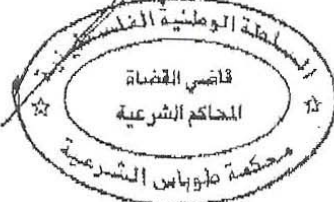





بسم الله الرحمن الرحيم



السلطة الوطنية الفلسطينية
ديوان قاضي القضاة
المحاكم الشرعية
المحكمة الشرعية في طوباس
تلفاكس: 00972 -9- 2574567

الرقم: 24 / 91750
التاريخ: 23 / 02 / 1431 هـ
الموافق: 07 / 02 / 2010 م

**سماحة قاضي القضاة المكرم
رئيس المجلس الأعلى للقضاء الشرعي، حفظه الله..**

السلام عليكم ورحمة الله وبركاته، وبعد..

أرفع لسماحتكم الاستعداد المقدم إلينا من موظفة محكمتنا الأستاذة/ فداء توفيق سعود
تراغمه والذي تطلب فيه الموافقة على تزويدها هيكلية المحاكم الشرعية والإذن باختيار عينه
من هيكلية المحاكم الشرعية لتوزيع الاستبيان الخاص برسالة المناجستير وذلك لغايات البحث
العلمي الذي تقوم بإعدادها حاليا والأمر والرأي والمشورة لسماحتكم .
وتفضلوا بقبول فائق الاحترام

قاضي طوباس الشرعي
مصباح يوسف عبد السلام شاهين

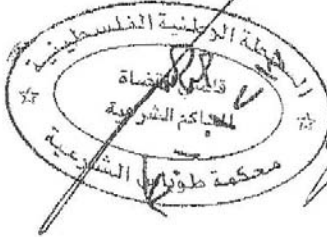



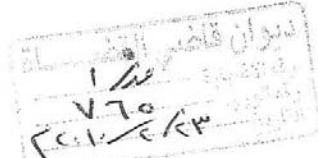

إثبات ضبط محكمة شرعية طرابلس

بيوم تاريخه وبناء على الاستدعاء المقدم من السيد محمد صالح عباس
 قهر وخطاً عددان طرابلس حاصل هويته رقم ٩١٤ ٦٨٢ ٩٤٣ تمت
 انفاً من السيد طرابلس الشرعي راشد سبتي سليمان وبرفقة كانت كلفه
 السيد فاطمة لقيم محمد عابد وتبديقه اوراقه المعاملات
 المبينة في سند تسجيل وفيه قطعة أرض رقم (١) هـ/١٨
 من اراضي طرابلس وتقع في مهاد بتاريخ ١٥/١٠/١٩٥٧
 سند ارضي وتبين فيه ان للسيد المذكور هستان من اصل
 ثلاثة حصص حيث ان السيد المذكور قد اشترى الحصة
 الثالثة من ابنته المذكورة واسمها فاطمة بنت محمد
 عباس الوصي من طرابلس بتاريخ ١٩/١٠/١٩٥٧ وصحت جميع طرقات
 في سند المذكور ملك للسيد المذكور للاسناد في ايام
 وان المنطوق لقطعة الارض المذكورة مرفقة مع اوراق هذه
 المعاملة والبالغ مساحتها كاملة (١١٤ م^٢) دنياً واربعة
 واحد عشر متراً مربعاً ارضي زراعية حدودها من الشمال
 والغرب الهراشي ومن الشرق ارضي سليمان محمد الظاهر صرافة
 ومن الجنوب ارضي ملاح لورثه تميم العيس سليمان وابني
 ان السيد عني اقر واعترف ان هذه الارض واقعة في منطقة
 C حيث ان القوائم الاسرائيلية تمنع من الذهاب
 الى البحر وانما تقع على قوائم القطعة ارضي بوقت
 هذه الارض على نفس قبلة حياتي اقرت تسلياً وفي ربيع
 ومن ثم على زوجتي سهام فتدي يوسف هداية وبناتي آمنة وبقرة
 المعروفة عائشـ سألت بنين بعد ورائي واذ التويت اهلها نقل
 حقها الى من سبق مني في خاد التويت جميعاً تكون الارض
 بعرض وقفاً على ايتام طرابلس الفقراء والمساكين منهم وايتام
 القرى المجاورة الفقراء منهم لقدم ايتام طرابلس في الاستماع ثم لا
 فالقرى من القرى المجاورة وتكون التولية على الوقف بعد ورائي
 لقا في طرابلس اشرعي بالاضافة الى وقفه وابني ارضي من
 ارض هذه الارض ووقفها على الايتام المذكورين التوات
 ليرث الله الارض ومن عليه يتفق بها فقراء الايتام حسب ما
 ذكرت في مهلة بعد صلح واشترط لنفس الشرط عشرة وعليه
 لقرى فتم هذا بحضور رفقة مع سائر الادراء المتعلق به لسانه
 قاض القضاة بالقرى منسبة لسانه الموافقة على تسليته حسب الاصول
 شرعية في ١٣ ابريل ١٩٤٦ فمفد ١٧/٩/١٩٥٥ م

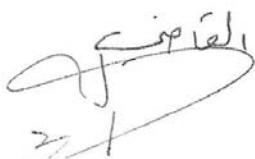
القاضي

الثابت
 ناصر فهد
 ١٩٥٥ م

المقرر "السيد عني"
 محمد صالح عباس

ورقة ضبط محكمة شرعية ... طويبا من

المذكورين بانه تام ببناء الخازن الارضية والمسجد القائم عليها في نفقته
 الخاصة ويرغب بوقف المسجد القائم ومساحته ٨٨ م^٢ له قالي من اجل
 الصلة فيه وقفا خيريا اسلامياً الى ان يرتد له الارضت ومن عليا هو صير
 الوارثين علي ان يكون حق الاشراف على المسجد المذكور لدائرة الاوقاف
 الاسلامية الفلسطينية في نابلس دون الخازن الارضية المذكورة حسب
 ان المستعني يرغب بالاشراف عليا والانتفاع فني وعليه وجهه ايد المستعني
 تقريره بافادة العرضين المذكورين وبلتاب من بلديه لعمون يتضمن ما ذكر
 في استدعائه وموافقته ورتبه المرهوم ومصطفى محمد الحاج احمد علي بناء المسجد المذكور
 وافراج قيد واحصاء ارضه المرهوم ونحط المساحة المنظم من قبل المساع
 المرخص ناهر سعيد عبد القادر رخم ارضه ٦٦ وبالاستدعاء المنظم وبنار علي
 الكنتف فقد تم اقفال هذا الحضر حسب الاصول بحرياتي ١١ محرم ١٤٢٥ هـ
 وفقه ١٦/٤/٢٠٠٤ م .

خبر وعرف خبير وعرف المستعني
 علي صماد جهاد عبد الجبار وسما احمد مصلح كمر بناموه
 اثبات القاضي
 محمد عيسى

المؤيد احمد رمضان في نذر عوده تسكوتاً عاتب
 شاهر صوفيا علي محاد محمود بن عوده
 شاهر صوفيا جهاد عبد الجبار بن عوده
 الح علي تسكوتاً عاتب
 محمد عيسى

71	1
76	2
77		3
	
78		4
	
79	5
80	6
81		7
	
82		8
	
83	9

34	1.3
35	2.3
35	3.3
36	4.3

23	1.2
26	2.2
33	1.3
34	2.3
35	3.3
36	4.3
37	5.3
42		1.4
	
44		2.4
	
46		3.4
	
48		4.4
	
51	5.4
	
52		6.4
	

52			7.4
53		8.4
54		9.4
54	LSD	10.4
55		11.4
56		12.4
56		13.4
57		14.4
		

.....
.....
.....
.....
.....

1 :

1	1.1
4	2.1
4	3.1
5	4.1
6	5.1
6	6.1
7	7.1
7	8.1
8	9.1
8	10.1
10	11.1

12 :

12	1.2
12	1.1.2

15	2.1.2
17	3.1.2
17	4.1.2
18	5.1.2
20 :	2.2
21	1.2.2
22	2.2.2
26	3.2.2
27	4.2.2
30	5.2.2
32 :	
32	1.3
32	2.3
32	3.3
33	4.3
36	5.3
38	1.5.3
38	2.5.3
38	6.3
39	7.3
39	8.3
41 :	
41	1.4
41	2.4
42	1.2.4

44	2.2.4
46	3.2.4
48	4.2.4
50	5.2.4
51	3.4
51	1.3.4
53	2.3.4
55	3.2.4
56	4.2.4
58 :	
58	1.5
58	1.1.5
61	2.5
61	1.2.5
62	2.2.5
62	3.2.5
64	4.2.5
65	3.5
68	
85	
86	
87	
89	